

# TRÉBOL SALUD GLOBAL

## Resumen de Producto



Asegurado por

 **MAPFRE**

Administrado por

 **Bupa**

Este plan de salud es emitido por **MAPFRE PERU COMPAÑÍA DE SEGUROS Y REASEGUROS**, quién es la única aseguradora registrada y autorizada para comercializar productos de salud internacional en el territorio peruano, así como responsable de la prestación de los servicios que se brinda conjuntamente con BUPA como administrador de servicios.

Las marcas **MAPFRE y BUPA** están registradas y son de propiedad de **MAPFRE y BUPA** respectivamente, las cuales están protegidas por las leyes aplicables de propiedad intelectual. Las marcas comerciales de **MAPFRE y BUPA** podrán utilizarse solo con el permiso de **MAPFRE y BUPA**, según corresponda y no se interpretará que ninguna de las disposiciones de los folletos de venta otorgue ese permiso.





# Al elegirnos, se une a dos de los nombres más prestigiosos en el sector de seguros de salud privado

Dos de las compañías de seguros de salud más importantes del mundo, MAPFRE y Bupa, se unen para ofrecer productos y servicios de salud de alta calidad.



**Bupa Global Latinoamérica** provee seguros médicos internacionales y locales a alrededor de 85,000 asegurados, con oficinas y operaciones clave en Guatemala, Panamá, República Dominicana, Colombia, Ecuador y Chile.

Somos parte de Bupa, compañía líder en seguros de salud con más de 75 años de experiencia. El seguro de salud representa la mayor parte de nuestro negocio cuidando a 22.6 millones de asegurados.

Bupa, como administrador del servicio internacional, será responsable de proceso de suscripción, manejo de solicitudes de siniestros, proceso de pre-autorización y reembolso.



Con más de 80 años de trayectoria y una cartera que supera los 31 millones de clientes, **MAPFRE** es la mayor aseguradora española en el mundo, la mayor aseguradora en el continente latinoamericano y ocupa el sexto puesto entre las mayores de Europa en seguros de No Vida por volumen de prima. Perú es una operación estratégica para MAPFRE. Es el cuarto país en utilidades y el mayor aportador de primas en Latam Sur.

MAPFRE es la aseguradora responsable de la emisión de la póliza en el Perú, su comercialización y cobro de primas, así como el manejo de quejas y reclamos acorde a la reglamentación local.

Esta alianza le brinda la seguridad de contar con acceso a prestadores de atención médica de alta calidad cuando nuestros asegurados los necesiten en el Perú o el extranjero.

Quiénes somos

Trébol Salud Global

Nuestra Cobertura

Red Global

**blua** Salud digital de Bupa

Servicios Adicionales

Contáctanos





# ¿Por qué elegir Trébol Salud Global?

Estamos evolucionando nuestra gama para ofrecerte soluciones de salud integral, con dos productos: Trébol Salud Global y Trébol Salud Global Exclusive, que incluyen múltiples opciones de deducible, acceso a una red médica de primer nivel y herramientas digitales integradas como Mi Bupa y Blua.

## Cobertura Integral

Protección completa para tus necesidades de salud cotidianas y urgentes:

- Hospitalización y atención de emergencias
- Servicios ambulatorios y cirugía ambulatoria
- Medicamentos recetados y pruebas diagnósticas

## Tratamientos o Eventos Críticos

Cobertura para los desafíos médicos más serios de la vida:

- Cáncer
- Insuficiencia renal crónica
- Trasplantes de órganos
- Enfermedades congénitas y hereditarias
- Transporte médico y más

## Amplia Gama de Servicios Preventivos

Pensados para cuidar tu salud en cada etapa de la vida:

- Chequeos médicos generales
- Vacunación
- Cirugía preventiva contra el cáncer y pruebas genéticas

## Salud Mental

Apoyo para tu bienestar emocional:

- Programas de salud mental
- Consultas psicológicas
- Tratamientos de salud mental durante hospitalización
- Consultas psiquiátricas ambulatorias y hospitalización

## Otros Beneficios

Beneficios diseñados para diversas necesidades de salud:

- Cobertura para Alzheimer
- Aparatos auditivos
- Tratamiento quirúrgico de trastornos sintomáticos de los pies

## Red Médica de Alto Nivel

Accede a una red médica de clase mundial:

- Más de 2 millones de profesionales de la salud al rededor de 190 países
- Acceso a la red de Global Excel en EE. UU.
- Acceso a la red de hospitales de Sanitas y a la Clínica Universidad de Navarra (CUN)

## Salud Digital

**blua.** Salud digital de Bupa

Cuida tu salud fácilmente, estés donde estés.

- Consultas Virtuales
- Programas de Salud
- Salud Conectada

Quiénes somos

Trébol Salud Global

Nuestra Cobertura

Red Global

**blua.** Salud digital de Bupa

Servicios Adicionales

Contáctanos







Nuestros **productos más completos**, para quienes buscan sentirse **protegidos** en **cualquier lugar del mundo**.

	TRÉBOL SALUD GLOBAL	TRÉBOL SALUD GLOBAL EXCLUSIVE
Cobertura	US\$ 4 Millones	US\$ 7 Millones
▶ Red Global Excel en EE. UU.	•	•
▶ Visitas ilimitadas a médicos y especialistas	•	•
▶ Medicamentos recetados	•	•
▶ Atención de urgencia en EE. UU. (Deducible \$0, Copago \$50)	•	•
▶ Cobertura integral de emergencias	•	•
▶ Cirugía reconstructiva	•	•
▶ Accidentes por actividades y deportes de alto riesgo (profesional)		•
▶ Diálisis	•	•
▶ Tratamiento contra el cáncer	•	•
▶ Cirugía profiláctica contra el cáncer	•	•
▶ Trasplantes de órganos	•	•
▶ Maternidad y complicaciones (solo plan 1)	•	•
▶ Terapias físicas	•	•
▶ Hospitalización por salud mental	•	•
▶ Cirugía bariátrica y balón gástrico		•
▶ Pruebas genéticas para detección de cáncer		•
▶ Cama para acompañante de menor de edad hospitalizado		•

Tabla de beneficios ▶

Tabla de beneficios ▶

Quiénes somos

Trébol Salud Global

Nuestra Cobertura

Red Global

blua Salud digital de Bupa

Servicios Adicionales

Contáctanos



# Red Global Bupa

Nuestra Red de Proveedores Afiliados incluye a los mejores hospitales y clínicas del mundo

## Red Global Excel en los Estados Unidos:

Algunos proveedores más utilizados por nuestros miembros:

- Jackson Memorial Hospital, Miami FL
- University of Miami Hospital and Clinics, Miami FL
- Mayo Clinic (varias locaciones)
- Memorial Hermann Hospital, Houston TX
- Baptist Hospital, Miami FL
- MD Anderson, TX

## Red Preferente en España:

Confiada por miles, reconocida entre las mejores

- Accede a hospitales de prestigio como la Clínica Universidad de Navarra (CUN), con sedes en Pamplona y Madrid. CUN es reconocida por su atención personalizada y figura entre los 100 mejores hospitales del mundo.
- Nuestros hospitales se mantienen año tras año entre los 20 mejores de España.
- Atención personalizada de más de 40,000 profesionales.
- Tecnología de punta e instalaciones de última generación para garantizar la más alta calidad médica.

## Red Global Bupa

### Red en América Latina y el Caribe:

La gama de productos Trébol Salud Global brinda a las personas la libertad de elegir prestadores en toda América Latina y el Caribe, incluyendo nuestras clínicas propias en Chile, México y Perú

### Resto del mundo:

Acceso directo a especialistas líderes, clínicas privadas y hospitales de primer nivel en todo el mundo.

- Pagos médicos simplificados y aprobaciones previas.
- Respaldado por una red global de confianza.
- Diseñado para ofrecerte una experiencia fluida, dondequiera que te encuentres.

La información de Proveedores Afiliados brindada es informativa y referencial, esta lista está sujeta a cambios, recomendamos confirmar la cobertura y disponibilidad de proveedores antes de realizar una cita médica.

Utiliza nuestro buscador en [Red de Salud ▶](#) para elegir prestadores médicos en todo el mundo.

Quiénes somos

Trébol Salud Global

Nuestra Cobertura

Red Global

**blua** Salud digital de Bupa

Servicios Adicionales

Contáctanos





## Rápido. Simple. Personal. Sostenible.

**Blua** ofrece a nuestros clientes acceso fluido a **servicios de salud digital** a través de la app Mi Bupa Latinoamérica.

### Atención, cuando y donde la necesites

**Blua** es nuestra solución digital que utiliza **tecnología avanzada** para ayudarte a ti y a tus seres queridos a gestionar la salud, **sin costo adicional, sin coseguro ni deducible**.



Gracias a **AIDA**, nuestra asistente médica virtual basada en **inteligencia artificial**, ayudaremos a las personas a:



Identificar posibles dolencias de manera rápida.



Recibir recomendaciones personalizadas.



Acceder a videoconsultas médicas con facilidad.

### Características principales

- **Consultas virtuales inmediatas 24/7**, con prescripción de medicamentos y órdenes de laboratorio.
- **Monitoreo de salud instantáneo**. Evalúa tu frecuencia cardíaca, respiratoria, niveles de estrés o presión arterial en solo 30 segundos con un video tipo selfie.
- **Integración sin complicaciones**. Conecta tus dispositivos de salud con la app Mi Bupa Latinoamérica.
- **Videoconsultas con especialistas** en nutrición, salud mental y manejo de enfermedades crónicas.



**Nota:** Esta herramienta no reemplaza un diagnóstico médico.

Quiénes somos

Trébol Salud Global

Nuestra Cobertura

Red Global

blua. Salud digital de Bupa

Servicios Adicionales

Contáctanos



# Servicios Adicionales

## Recomendación de Médicos

- **Segunda Opinión Médica**  
Recibe la opinión de expertos para condiciones graves o crónicas y asegúrate de obtener la mejor atención posible.
- **Acceso a Medicamentos Especializados y de Alto Costo**  
Te asistimos en la gestión y obtención de los medicamentos recetados.
- **Asistencia Médica 24/7**  
Nuestro equipo está disponible en todo momento para ayudarte.

## Servicios en Línea con Mi Bupa

Con Mi Bupa puedes:

- Solicitar y gestionar reembolsos.
- Acceder a tu carné digital.
- Contactar con servicio al cliente.
- Gestionar autorizaciones médicas.
- Buscar prestadores de salud.

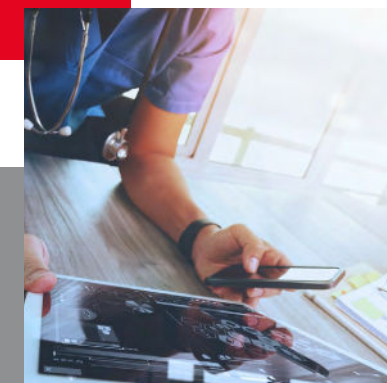
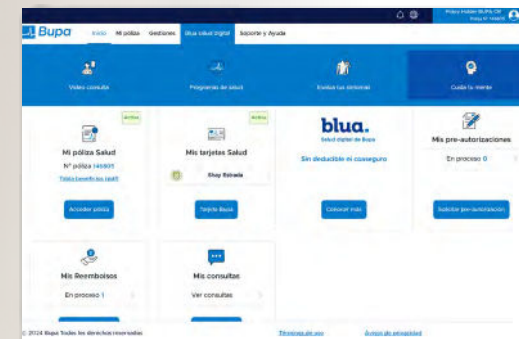

Este resumen es solo para fines informativos y de referencia, no es vinculante ni constituye consentimiento ni un compromiso legal para ofrecerte cobertura de seguro. Los detalles sobre los beneficios, exclusiones y restricciones se encuentran en los Términos y Condiciones de la Póliza, los cuales prevalecen sobre cualquier documento informativo. La emisión de una póliza de seguro de MAPFRE está sujeta a la evaluación de riesgos, la recepción de toda la información requerida y el pago de la prima correspondiente.

Quiénes somos

Trébol Salud Global

Nuestra Cobertura

Red Global

**blua.** Salud digital de Bupa

Servicios Adicionales

Contáctanos

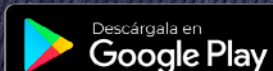





# TRÉBOL SALUD GLOBAL

## Tabla de Beneficios

**Beneficio máximo anual por asegurado**  
**US\$ 4,000,000**  
**Periodo de espera general: 30 días**  
(salvo la cobertura en la tabla de beneficios exprese lo contrario)

Algunos beneficios requieren ser preaprobados por la COMPAÑÍA, en caso no se realice dicha pre-autorización, el asegurado será responsable de un coaseguro adicional del 30% sobre los gastos cubiertos.

### Cobertura geográfica

Opción 1: Cobertura Mundial	Opción 2: Cobertura Latinoamérica y el Caribe*
<ul style="list-style-type: none"><li>En Latinoamérica y el Caribe:</li><li>En los Estados Unidos de América: Red Global Excel</li><li>En el resto del mundo: Libre elección de proveedores</li></ul>	<ul style="list-style-type: none"><li>En Latinoamérica y el Caribe: Libre elección de proveedores</li><li>En España: Red de proveedores preferentes y red propia Sanitas</li></ul>

Todas las prestaciones están sujetas al valor usual, acostumbrado y razonable.

\*Cobertura excluye Brasil, los territorios de los Estados Unidos en el Caribe y Puerto Rico

### Opciones de Deducible

<b>Plan 1:</b> USD 2,500	<b>Plan 1:</b> USD 5,000	<b>Plan 1:</b> USD 10,000	<b>Plan 1:</b> USD 20,000
--------------------------	--------------------------	---------------------------	---------------------------

Salvo que en la Tabla de Beneficios se exprese la no aplicación de deducible, todas las coberturas estan sujetas a la aplicación del deducible.

### Beneficios y límites

Detalle de coberturas	Cobertura en el Perú	Cobertura en el Extranjero
<b>Cobertura Ambulatoria</b>		
Cirugía ambulatoria (debe ser preaprobada)	100%	80%
Visitas a médicos y especialistas	100%	80%
Medicamentos por receta (Hasta US\$30,000 por asegurado, por año póliza)	100%	80%
Procedimientos de diagnóstico	100%	80%
Fisioterapia y servicios de rehabilitación (hasta 40 sesiones, por asegurado y por año póliza; debe ser preaprobado por la compañía)	100%	80%
Atención médica en el hogar (Hasta US\$200 por día, máximo 60 días por asegurado y por año póliza; debe ser preaprobado por la compañía)	100%	80%
Chequeo médico anual (Hasta US\$200 por asegurado y por año póliza, período de espera de 10 meses; no aplica deducible)	100%	80%
Vacunas médicamente requeridas (Hasta US\$150 por asegurado y por año póliza; no aplica deducible)	80%	80%
Centros de Atención de Urgencias y Clínicas de Conveniencia en EE. UU. Solo Opción 1- Cobertura Mundial (Copago de US\$50, no aplica deducible)	100%	100%
Aparatos Auditivos (Hasta US\$1,000 de por vida)	100%	80%
<b>Cobertura Hospitalaria</b>		
<b>(Todas las atenciones deben ser preaprobadas por la compañía)</b>		
Servicios hospitalarios	100%	80%
Habitación y alimentación (privada/semiprivada estándar)	100%	80%
Unidad de cuidados intensivos (UCI)	100%	80%
Honorarios médicos y de enfermería	100%	80%
Medicamentos por receta durante la hospitalización	100%	80%
Procedimientos de diagnóstico	100%	80%
Salud mental durante la hospitalización (por una condición cubierta, hasta 90 visitas por asegurado, de por vida)	100%	80%
Tratamiento quirúrgico de trastornos sintomáticos de los pies	100%	80%
Cirugía reconstructiva en caso de enfermedad o accidente	100%	80%
<b>Atención en Servicios de Emergencia</b>		
Emergencia por Accidente, Ambulatoria y/u Hospitalaria (las atenciones deben ser notificadas a la compañía, no aplica deducible por atención en sala de emergencia y por el período de la primera hospitalización únicamente)	100%	80%
Emergencia Médica Ambulatoria y/u Hospitalaria (las atenciones deben ser notificadas a la compañía,)	100%	80%
<b>Evacuación de Emergencia</b>		
<b>(Todas las atenciones deben ser notificadas y preaprobadas por la compañía)</b>		
Ambulancia aérea (Hasta US\$50,000, por asegurado y por año póliza; no aplica deducible)	100%	80%
Ambulancia terrestre (no aplica deducible)	100%	80%
Viaje de regreso (al lugar de donde el Asegurado fue evacuado)	100%	80%
Repatriación de restos mortales (Hasta US\$ 10,000 por asegurado)	100%	80%
<b>Tratamiento Dental por Emergencia por Accidente</b>		
<b>(La atención debe ser notificada a la compañía)</b>		
Tratamiento Dental de Emergencia (tratamiento dental médicamente necesario derivado de un accidente cubierto)	100%	80%
<b>Condiciones Congénitas y/o Hereditarias</b>		
<b>(Todas las atenciones deben ser preaprobadas por la compañía)</b>		
Diagnosticadas antes de los 18 años de edad (Hasta US\$300,000 de por vida por asegurado)	100%	80%
Diagnosticas a los 18 años o después	100%	80%
<b>Beneficios de Maternidad</b>		
<b>(Aplica solo a plan de deducible agregado anual de US\$2,500)</b>		
Embarazo, maternidad y parto (Período de espera de 10 meses, Hasta US\$5,000 por embarazo cubierto; no aplica deducible)	100%	80%
Cobertura provisional del recién nacido (Hasta US\$10,000, por un máximo de 90 días después del parto cubierto; no aplica deducible)	100%	80%
Complicaciones del embarazo y parto (Hasta US\$125,000 de por vida por embarazo cubierto; no aplica deducible)	100%	80%
<b>Beneficios de Salud Mental</b>		
Tratamiento psiquiátrico y/o psicológico Ambulatorio (Hasta 30 visitas por asegurado, por año póliza)	70%	50%
Medicamentos ambulatorios prescritos para tratamiento psiquiátrico (Hasta US\$3,000 por asegurado, por año póliza)	70%	50%
Tratamiento Hospitalario (Hasta US\$15,000 por asegurado, por año póliza para consultas psicológicas / psiquiátricas, medicamentos, exámenes médicos, y gastos por hospitalización; atenciones deben ser preaprobadas por la compañía)	70%	50%
<b>Otros Beneficios</b>		
Tratamiento del cáncer (quimioterapia/radioterapia/cirugía reconstructiva; (atenciones deben ser preaprobadas por la compañía))	100%	80%
Cirugía profiláctica para reducción riesgo de cáncer (Hasta US\$25,000 por asegurado y por año póliza. Período de espera 12 meses).	100%	80%
Insuficiencia renal – diálisis (atenciones deben ser preaprobadas por la compañía)	100%	80%
Procedimientos de trasplante (Hasta US\$300,000 por diagnóstico, de por vida por asegurado; atenciones deben ser preaprobadas por la compañía)	100%	80%
Equipo médico durable (Hasta US\$10,000 por asegurado y por año póliza; atenciones deben ser preaprobadas por la compañía)	100%	80%
Implantes prostéticos (atenciones deben ser preaprobadas por la compañía)	100%	80%
Prótesis externas y órtesis (Hasta US\$10,000 por asegurado y por año póliza; atenciones deben ser preaprobadas por la compañía)	100%	80%
Medicamentos de alto costo (Hasta US\$100,000 por asegurado y por año póliza; atenciones deben ser preaprobadas por la compañía)	100%	80%
VIH/SIDA (Hasta US\$300,000 de por vida por asegurado, período de espera de 12 meses; atenciones deben ser preaprobadas por la compañía)	100%	80%
Alzheimer (no incluye cuidados asistenciales)	100%	80%
Tratamiento de Alergias	100%	80%
Residencia y cuidados paliativos (atenciones deben ser preaprobadas por la compañía)	100%	80%
Cobertura de actividades y deportes peligrosos (amateur)	100%	80%
Segunda opinión quirúrgica requerida	100%	100%
Enfermedades Epidémicas y Pandémicas (Excluye COVID-19)(Hasta US\$ 10,000, por asegurado y por año póliza)	100%	80%
COVID-19(Hasta US\$ 100,000, por asegurado y por año póliza)	100%	80%





# TRÉBOL SALUD GLOBAL

## EXCLUSIVE

### Tabla de Beneficios

**Beneficio máximo anual por asegurado**  
**US\$ 7,000,000**  
**Periodo de espera general: 30 días**  
(salvo la cobertura en la tabla de beneficios exprese lo contrario)

Algunos beneficios requieren ser preaprobados por la COMPAÑÍA, en caso no se realice dicha pre-autorización, el asegurado será responsable de un coaseguro adicional del 30% sobre los gastos cubiertos.

#### Cobertura geográfica

Opción 1: Cobertura Mundial	Opción 2: Cobertura Latinoamérica y el Caribe*
<ul style="list-style-type: none"><li>En Latinoamérica y el Caribe: libre elección de proveedores</li><li>En los Estados Unidos de América: Red Global Excel</li><li>En el resto del mundo: Libre elección de proveedores</li></ul>	<ul style="list-style-type: none"><li>En Latinoamérica y el Caribe: Libre elección de proveedores</li><li>En España: Red de proveedores preferentes y red propia Sanitas</li></ul>

Todas las prestaciones están sujetas al valor usual, acostumbrado y razonable.

\*Cobertura excluye Brasil, los territorios de los Estados Unidos en el Caribe y Puerto Rico

#### Opciones de Deducible

<b>Plan 1:</b> USD 2,500	<b>Plan 1:</b> USD 5,000	<b>Plan 1:</b> USD 10,000	<b>Plan 1:</b> USD 20,000
--------------------------	--------------------------	---------------------------	---------------------------

Salvo que en la Tabla de Beneficios se exprese la no aplicación de deducible, todas las coberturas estan sujetas a la aplicación del deducible.

#### Beneficios y límites

Detalle de coberturas	Cobertura en el Perú y en el Extranjero
<b>Cobertura Ambulatoria</b>	
Cirugía ambulatoria (debe ser preaprobada)	100%
Visitas a médicos y especialistas	100%
Medicamentos por receta	100%
Procedimientos de diagnóstico	100%
Fisioterapia y servicios de rehabilitación (debe ser preaprobado por la compañía)	100%
Atención médica en el hogar (máximo 60 días por asegurado y por año póliza; debe ser preaprobado por la compañía)	100%
Chequeo médico anual (Hasta US\$400 por asegurado y por año póliza, período de espera de 10 meses; no aplica deducible)	100%
Vacunas médicamente requeridas (Hasta US\$800 por asegurado y por año póliza; no aplica deducible)	80%
Prueba genética del cáncer (hasta US\$1,500 por asegurado y por año póliza)	100%
Centros de Atención de Urgencias y Clínicas de Conveniencia en EE. UU. Solo Opción 1- Cobertura Mundial (Copago de US\$50, no aplica deducible)	100%
Aparatos Auditivos (Hasta US\$1,500 de por vida)	100%
<b>Cobertura Hospitalaria</b>	
<b>(Todas las atenciones deben ser preaprobadas por la compañía)</b>	
Servicios hospitalarios	100%
Habitación y alimentación (privada/semiprivada estándar)	100%
Unidad de cuidados intensivos (UCI)	100%
Honorarios médicos y de enfermería	100%
Medicamentos por receta durante la hospitalización	100%
Procedimientos de diagnóstico	100%
Salud mental durante la hospitalización (por una condición cubierta, hasta 90 visitas por asegurado, de por vida)	100%
Tratamiento quirúrgico de trastornos sintomáticos de los pies	100%
Cirugía reconstructiva en caso de enfermedad o accidente	100%
Cirugía bariátrica (Período de espera de 24 meses, hasta US\$ 15,000 de por vida)	100%
Cama para acompañante de menor de edad hospitalizado (Hasta US\$300 por día)	100%
<b>Atención en Servicios de Emergencia</b>	
Emergencia por Accidente, Ambulatoria y/u Hospitalaria (las atenciones deben ser notificadas a la compañía, no aplica deducible por anteción en sala de emergencia y por el período de la primera hospitalización únicamente)	100%
Emergencia Médica Ambulatoria y/u Hospitalaria (las atenciones deben ser notificadas a la compañía,)	100%
<b>Evacuación de Emergencia</b>	
<b>(Todas las atenciones deben ser notificadas y/o preaprobadas por la compañía)</b>	
Ambulancia aérea (Hasta US\$100,000, por asegurado y por año póliza; no aplica deducible)	100%
Ambulancia terrestre (no aplica deducible)	100%
Viaje de regreso (al lugar de donde el Asegurado fue evacuado)	100%
Repatriación de restos mortales	100%
<b>Tratamiento Dental por Emergencia por Accidente</b>	
<b>(La atención debe ser notificada a la compañía)</b>	
Tratamiento Dental de Emergencia (tratamiento dental médicamente necesario derivado de un accidente cubierto)	100%
<b>Condiciones Congénitas y/o Hereditarias</b>	
<b>(Todas las atenciones deben ser preaprobadas por la compañía)</b>	
Diagnosticadas antes de los 18 años de edad (Hasta US\$1,000,000 de por vida por asegurado	100%
Diagnosticas a los 18 años o después	100%
<b>Beneficios de Maternidad</b>	
<b>(Aplica solo a plan de deducible agregado anual de US\$2,500)</b>	
Embarazo, maternidad y parto (Período de espera de 10 meses, Hasta US\$7,000 por embarazo cubierto; no aplica deducible)	100%
Cobertura provisional del recién nacido (Hasta US\$30,000, por un máximo de 90 días después del parto cubierto; no aplica deducible)	100%
Complicaciones del embarazo y parto (Hasta US\$250,000 de por vida por embarazo cubierto; no aplica deducible)	100%
<b>Beneficios de Salud Mental</b>	
Tratamiento psiquiátrico y/o psicológico Ambulatorio (Hasta 30 visitas por asegurado, por año póliza)	70%
Medicamentos ambulatorios prescritos para tratamiento psiquiátrico (Hasta US\$3,000 por asegurado, por año póliza)	70%
Tratamiento Hospitalario (Hasta US\$15,000 por asegurado, por año póliza para consultas psicológicas / psiquiátricas, medicamentos, exámenes médicos, y gastos por hospitalización; atenciones deben ser preaprobadas por la compañía)	70%
<b>Otros Beneficios</b>	
<b>(Todas las atenciones deben ser preaprobadas por la compañía)</b>	
Tratamiento del cáncer (quimioterapia/radioterapia/cirugía reconstructiva; las atenciones deben ser preaprobadas por la compañía)	100%
Cirugía profiláctica para reducción riesgo de cáncer (Hasta US\$25,000 por asegurado y por año póliza. Periodo de espera 12 meses).	100%
Insuficiencia renal – diálisis (atenciones deben ser preaprobadas por la compañía)	100%
Procedimientos de trasplante (Hasta US\$1,000,000 por diagnóstico, de por vida por asegurado (atenciones deben ser preaprobadas por la compañía)	100%
Equipo médico durable (atenciones deben ser preaprobadas por la compañía)	100%
Implantes prostéticos (atenciones deben ser preaprobadas por la compañía)	100%
Prótesis externas y órtesis (Hasta US\$30,000 por asegurado y por año póliza; atenciones deben ser preaprobadas por la compañía)	100%
Medicamentos de alto costo (Hasta US\$200,000 por asegurado y por año póliza; atenciones deben ser preaprobadas por la compañía)	100%
VIH/SIDA (Hasta US\$1,000,000 de por vida por asegurado, período de espera de 12 meses; atenciones deben ser preaprobadas por la compañía)	100%
Alzheimer (no incluye cuidados asistenciales)	100%
Tratamiento de Alergias	100%
Residencia y cuidados paliativos (atenciones deben ser preaprobadas por la compañía)	100%
Cobertura de actividades y deportes peligrosos (amateur o profesional)	100%
Segunda opinión quirúrgica requerida	100%
Enfermedades Epidémicas y Pandémicas (Excluye COVID-19)(Hasta US\$ 10,000, por asegurado y por año póliza	100%
COVID-19(Hasta US\$ 100,000, por asegurado y por año póliza)	100%

